		REGIONE PIEMONTE	
		AZIENDA OSPEDALIERA S.CROCE E CARLE – CUNEO	
		OGGETTO: STABILIMENTO OSPEDALIERO A.CARLE PORZIONE DI FABBRICATO VINCOLATA	
TAV. 2	STATO ATTUALE Prospetti e sezioni scala 1:100		
Cuneo li 07.01.22			
VARIANTE IN DATA		DISEGNATORE: Geom. F. Manzoni	
F:\Progetti\Adempimento SSMCO\Documenti per Regione per gara professionisti\PROSPETTI E SEZIONI\disegni\Estratto dell'azienda ospedaliera ed è protetto a livello di legge			

ESTRATTO PLANIMETRIA GENERALE

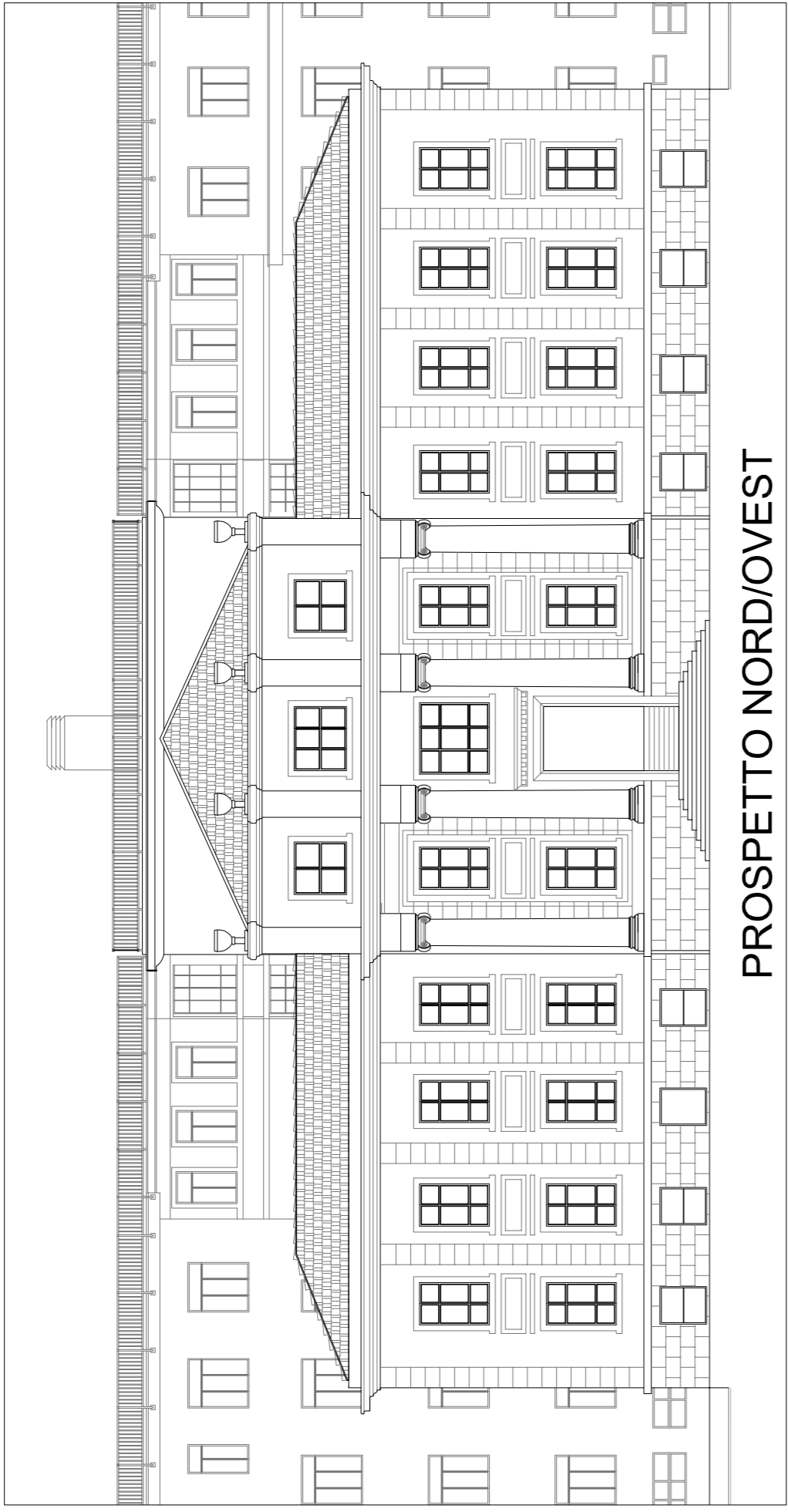

PROSPETTO NORD/OVEST

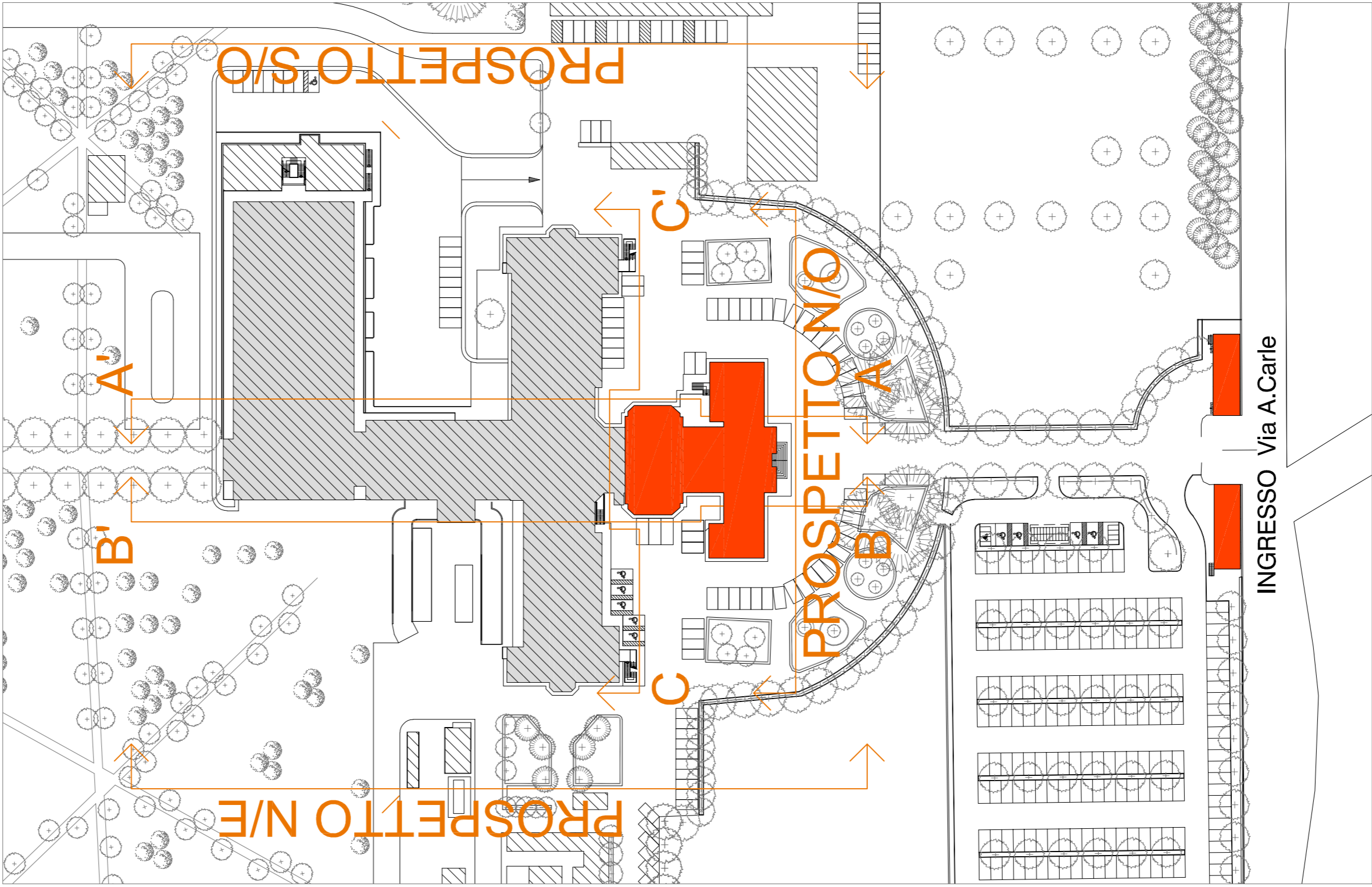
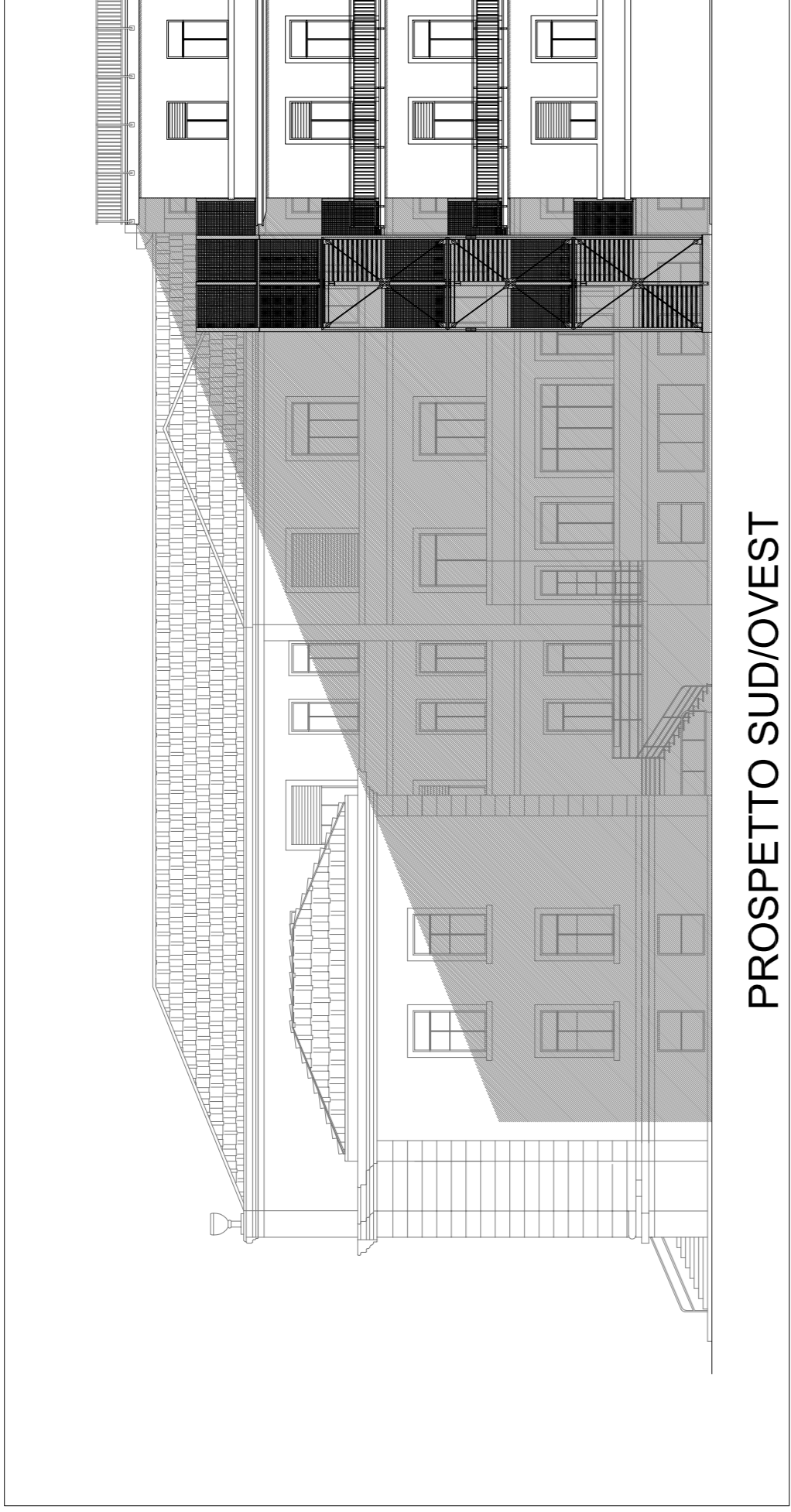

PROSPETTO SUD/OVEST

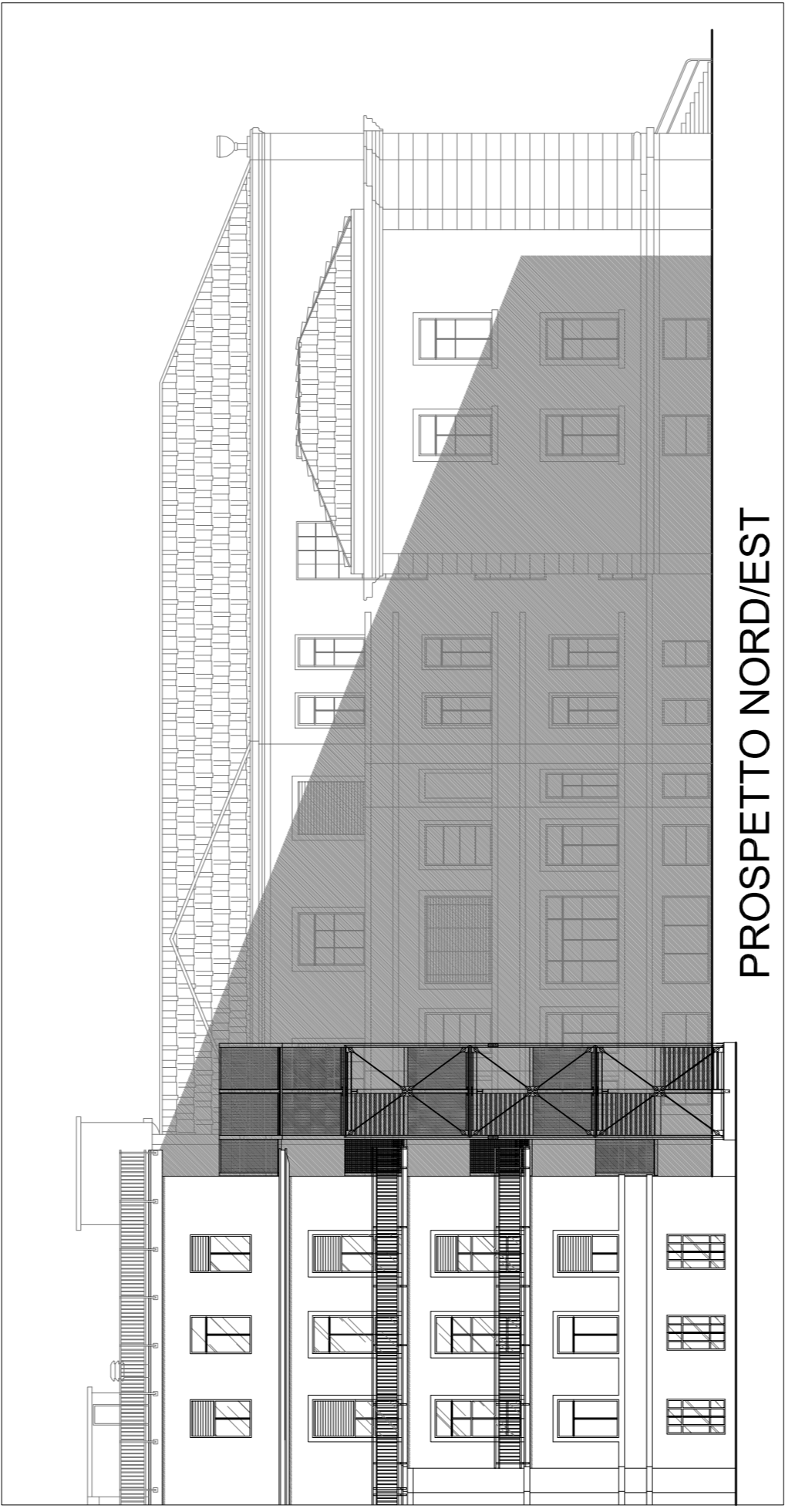

PROSPETTO NORD/EST

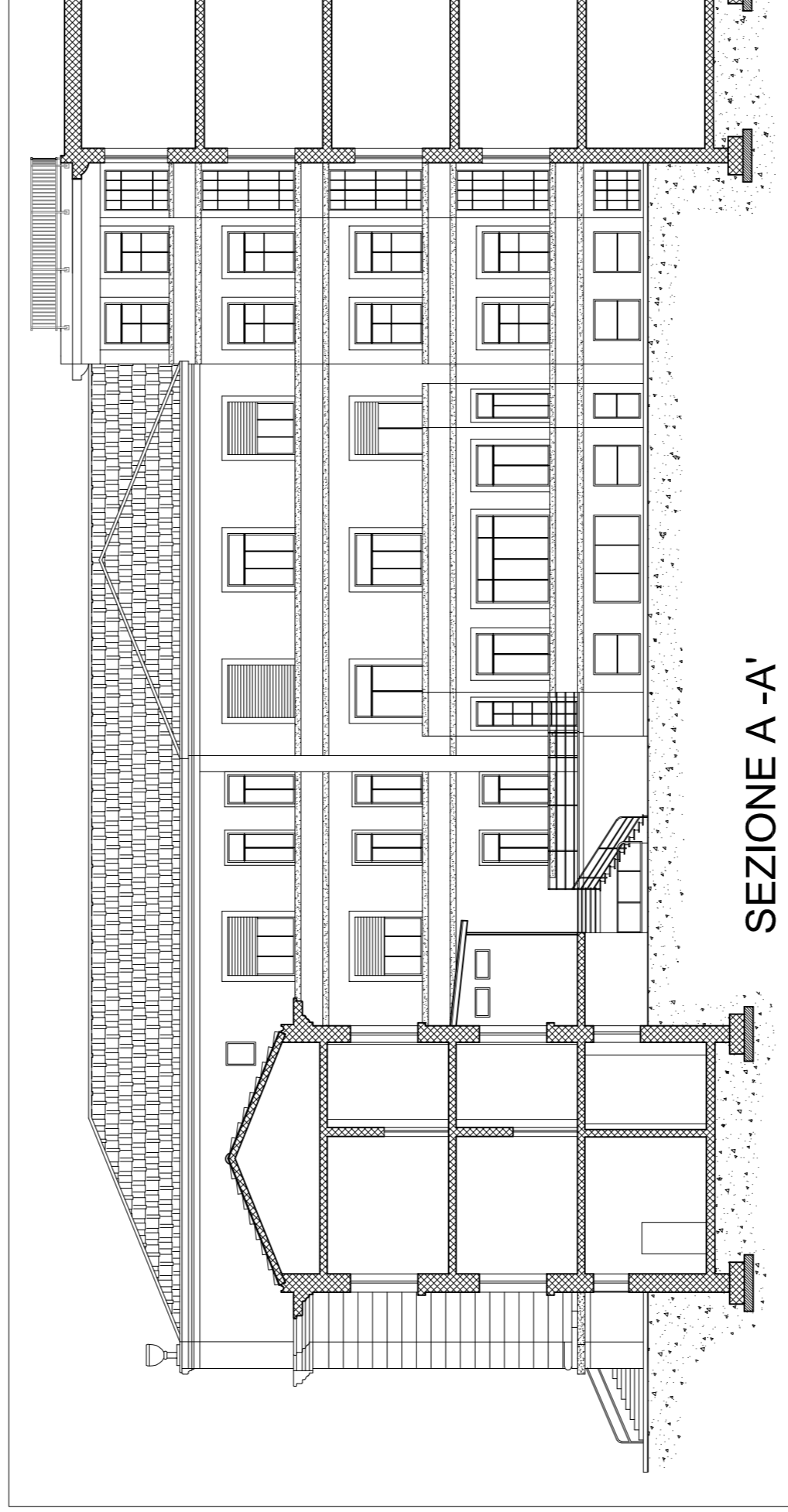

SEZIONE A-A'

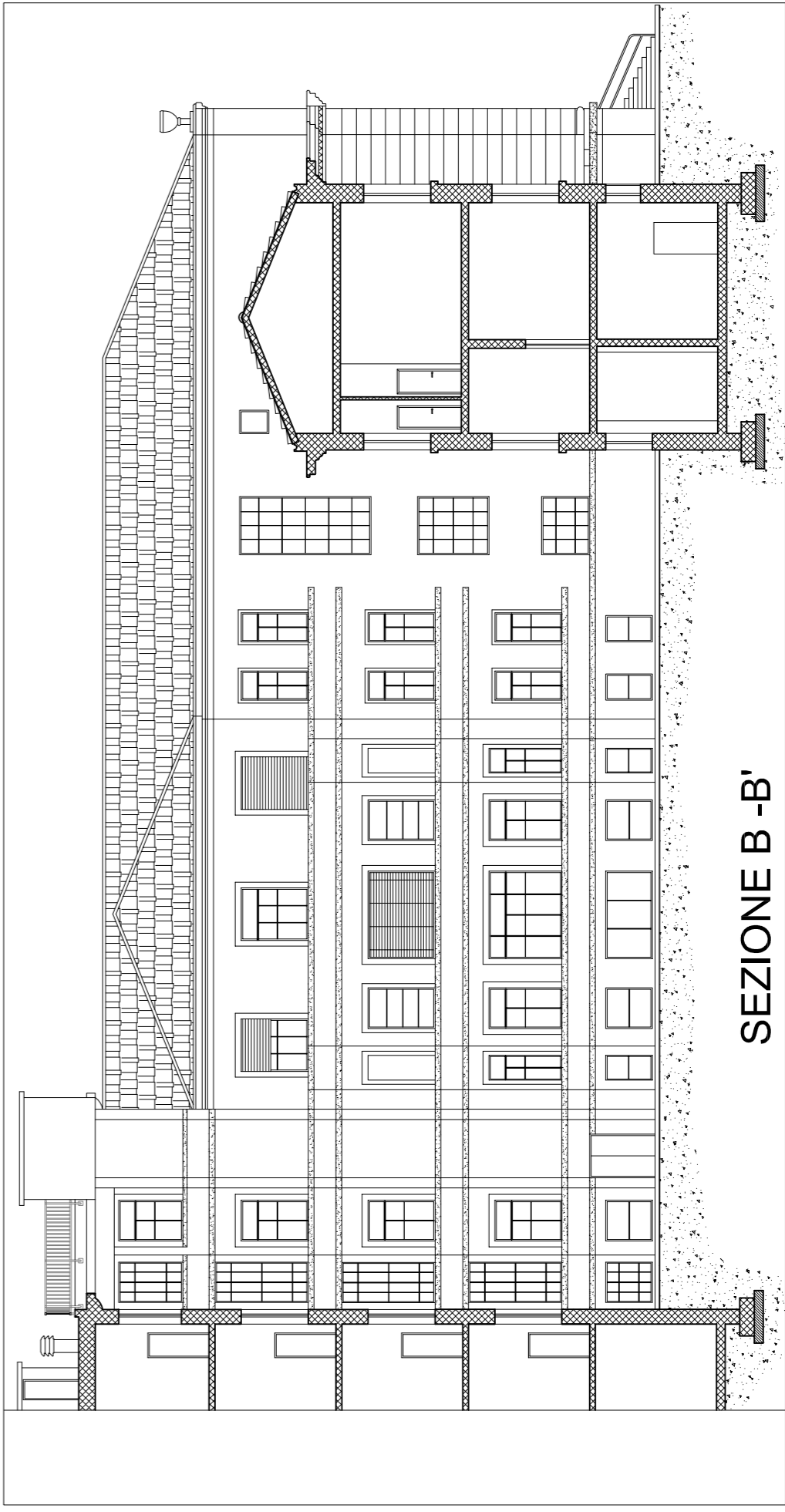

SEZIONE B-B'

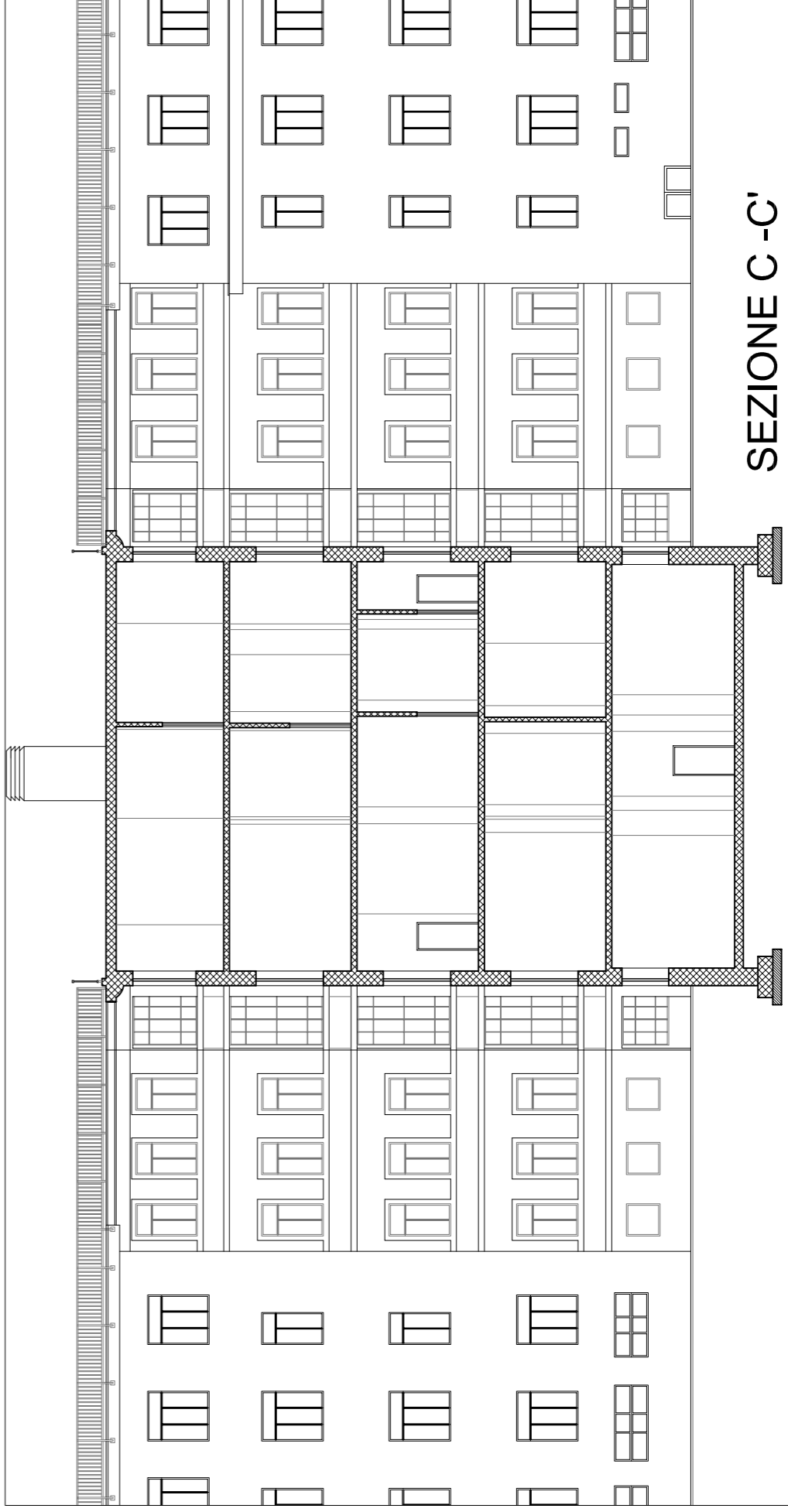

SEZIONE C-C'